

Premium[®] HRM

Οδηγίες για την κατάργηση των εργοδοτικών εισφορών υπέρ ΟΕΚ και ΟΕΕ

Πριν την είσοδο σας στην εφαρμογή πατήστε το πλήκτρο «**Live Update**» ώστε να ενημερώσετε την εφαρμογή με το τελευταίο update **2.30.31** και εφόσον επιθυμείτε να προχωρήσετε στη μείωση των ποσοστών των εργοδοτικών εισφορών ακολουθείστε τα παρακάτω βήματα.

1. Στην επιλογή «**Μισθοδοσία/Πίνακες/Ασφαλιστικοί Οργανισμοί**» προστέθηκαν
 - α) το πλήκτρο «**Ενημέρωση % Μείωσης Εργοδ. Εισφ.**» και
 - β) το πεδίο «**%Μείωσης Εργοδ.Εισφ. από 1/11/12**».

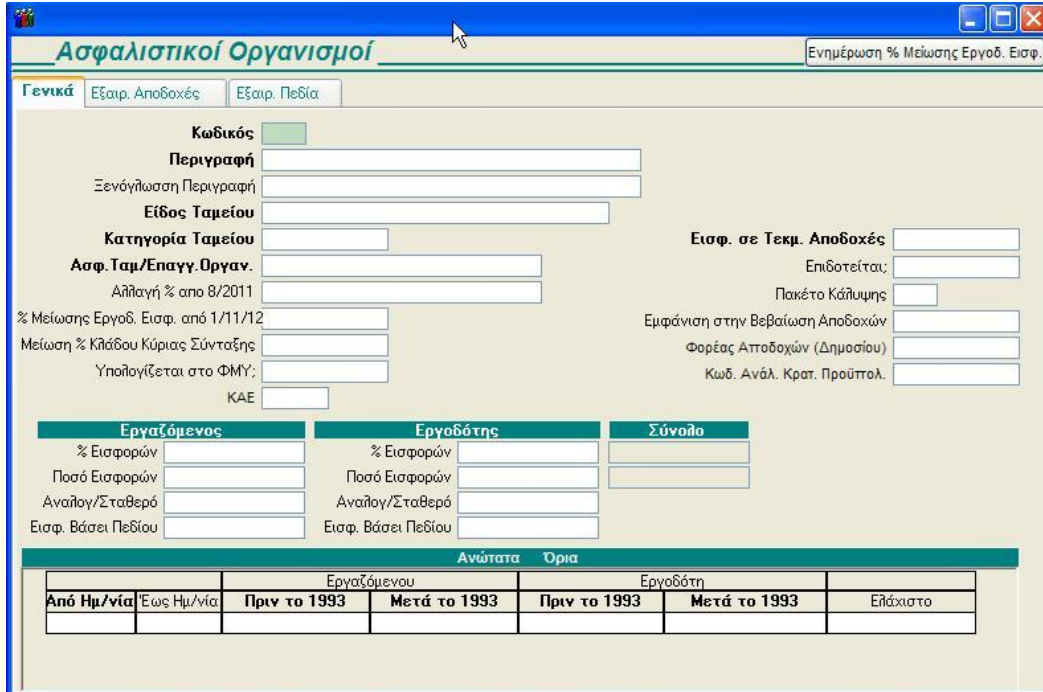

The screenshot shows a software window titled "Ασφαλιστικοί Οργανισμοί" with a sub-tab "Ενημέρωση % Μείωσης Εργοδ. Εισφ.". The window contains several input fields for organizational details and a summary table.

Ασφαλιστικοί Οργανισμοί | Ενημέρωση % Μείωσης Εργοδ. Εισφ.

Γενικά | Εξαιρ. Αποδοχές | Εξαιρ. Πεδία

Κωδικός:

Περιγραφή:

Ξενογλώσση Περιγραφή:

Είδος Ταμείου:

Κατηγορία Ταμείου:

Ασφ. Ταμ./Επαγγ. Οργαν.:

Αλλαγή % από 8/2011:

% Μείωσης Εργοδ. Εισφ. από 1/11/12:

Μείωση % Κλάδου Κύριας Σύνταξης:

Υπολογίζεται στο ΦΜΥ:

ΚΑΕ:

Εισφ. σε Τεκμ. Αποδοχές:

Επιδοτείται:

Πακέτο Κάλυψης:

Εμφάνιση στην Βεβαίωση Αποδοχών:

Φορέας Αποδοχών (Δημοσίου):

Κωδ. Ανάλ. Κρατ. Προϋπολ.:

Εργαζόμενος		Εργοδότης		Σύνολο	
% Εισφορών	<input type="text"/>	% Εισφορών	<input type="text"/>		<input type="text"/>
Ποσό Εισφορών	<input type="text"/>	Ποσό Εισφορών	<input type="text"/>		<input type="text"/>
Αναλογ./Σταθερό	<input type="text"/>	Αναλογ./Σταθερό	<input type="text"/>		<input type="text"/>
Εισφ. Βάσει Πεδίου	<input type="text"/>	Εισφ. Βάσει Πεδίου	<input type="text"/>		<input type="text"/>

		Εργαζόμενου		Εργοδότη		Ελάχιστο
Από Ημ./νία	Έως Ημ./νία	Πριν το 1993	Μετά το 1993	Πριν το 1993	Μετά το 1993	

2. Ενώ βρίσκεστε στην επιλογή «Μισθοδοσία/Πίνακες/Ασφαλιστικοί Οργανισμοί» κάνετε κλικ στο πλήκτρο «Ενημέρωση % Μείωσης Εργοδ. Εισφ.» και αυτόματα θα εμφανιστεί ο πίνακας «Ασφαλιστικοί Οργανισμοί που Ενημερώθηκαν» ο οποίος περιλαμβάνει όλους τους ασφαλιστικούς οργανισμούς οι οποίοι στο πεδίο «Είδος Ταμείου» έχουν την τιμή **ΙΚΑ** και των οποίων μειώνεται το ποσοστό των εργοδοτικών εισφορών.

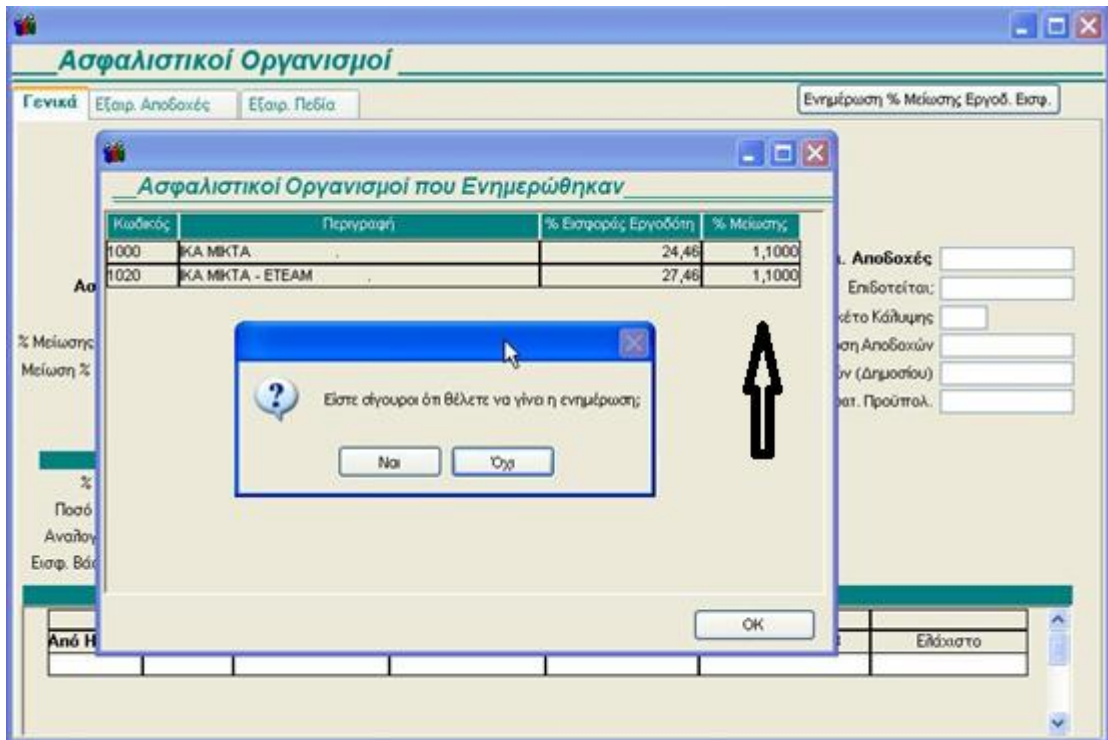

3. Στη συνέχεια πατήστε «**ΟΚ**» και «**ΝΑΙ**» στο μήνυμα «**Είστε σίγουροι ότι θέλετε να γίνει η ενημέρωση**». Σε όλους τους ασφαλιστικούς οργανισμούς που εμφανίζονται στον πίνακα θα μειωθεί η τιμή του πεδίου «**Εργοδότης % Εισφορών**» κατά το ποσοστό που εμφανίζεται στη στήλη «**% Μείωσης**» του παραπάνω πίνακα.

Σημείωση 1: Το ποσοστό μείωσης που υπολογίζεται δεν είναι πάντα **1,1%** αλλά εξαρτάται από το ποσοστό ΟΕΚ & ΟΕΕ που περιλαμβάνουν οι εργοδοτικές εισφορές του κάθε ασφαλιστικού οργανισμού.

Σημείωση 2: Στην περίπτωση που έχετε κάνει ενημέρωση των μειώσεων εργοδοτικών εισφορών και προσπαθήσετε να τρέξετε ξανά την ίδια λειτουργία τότε θα εμφανιστεί το παρακάτω μήνυμα.

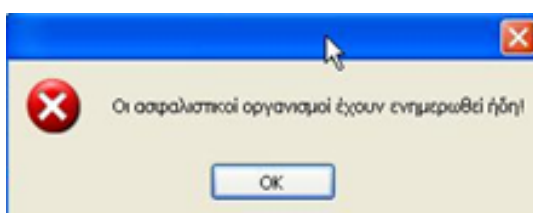

4. Το ποσοστό μείωσης του κάθε ασφαλιστικού οργανισμού θα εμφανίζεται πλέον στο πεδίο «%Μείωσης Εργοδ. Εισφ. από 1/11/12».

Ασφαλιστικοί Οργανισμοί Ενημέρωση % Μείωσης Εργοδ. Εισφ.

Γενικά Εξαιρ. Αποδοχές Εξαιρ. Πεδία

Κωδικός: 1020
 Περιγραφή: 1020
 Ξενόγλωσση Περιγραφή:
 Είδος Ταμείου: ΙΚΑ
 Κατηγορία Ταμείου: ΚΥΡΙΟ
 Ασφ. Ταμ./Επαγγ. Οργαν.: ΑΣΦΑΛΙΣΤΙΚΟ ΤΑΜΕΙΟ
 Αλλαγή % από 8/2011: ΝΑΙ - 0.5% ΕΡΓΑΖ / 0.5% ΕΡΓΩΔ
 % Μείωσης Εργοδ. Εισφ. από 1/11/12: 1,1000
 Μείωση % Κλάδου Κύριας Σύνταξης:
 Υπολογίζεται στο ΦΜΥ:
 ΚΑΕ:
 Εισφ. σε Τεκμ. Αποδοχές: ΝΑΙ
 Επιδoteίται: ΝΑΙ
 Πακέτο Κάλυψης:
 Εμφάνιση στην Βεβαίωση Αποδοχών:
 Φορέας Αποδοχών (Δημοσίου):
 Κωδ. Ανάλ. Κρατ. Προϋπολ.:

Εργαζόμενος		Εργοδότης		Σύνολο	
% Εισφορών	16,5000	% Εισφορών	27,4600		43,960
Ποσό Εισφορών		Ποσό Εισφορών			
Αναλογ/Σταθερό		Αναλογ/Σταθερό			
Εισφ. Βάσει Πεδίου		Εισφ. Βάσει Πεδίου			

		Ανώτατα		Όρια		
		Εργαζόμενου		Εργοδότη		
Από Ημ/νία	Έως Ημ/νία	Πριν το 1993	Μετά το 1993	Πριν το 1993	Μετά το 1993	Ελάχιστο
01/12/05		2.432,25	5.543,55	2.432,25	5.543,55	
01/05/05	30/11/05	1.820,98	2.008,00	1.820,98	2.008,00	
01/04/05	30/04/05	2.008,00	2.008,00	2.008,00	2.008,00	

Σημείωση 3: Με την ολοκλήρωση των παραπάνω εργασιών, αν υπολογίσετε μισθοδοσία για περιόδους έως και Οκτ 2012 οι εισφορές θα υπολογίζονται με τα ποσοστά που ίσχυαν έως 31/10/2012, ενώ για μισθοδοτικές περιόδους από Νοέμβριο 2012 και έπειτα θα ισχύουν τα νέα ποσοστά.

Προσοχή: Την εργασία «Ενημέρωση % Μείωσης Εργοδ. Εισφ.» επιτρέπεται να την τρέξετε μόνο μια φορά, κατά συνέπεια στην περίπτωση που μετά την ενημέρωση δημιουργήσετε νέο ασφαλιστικό οργανισμό θα πρέπει να καταχωρήσετε εξ αρχής το μειωμένο ποσοστό εργοδοτικών εισφορών.

Δείτε το **ΦΕΚ Α 222/12-11-2012**